

ÜBERSICHTSPLAN - M 1:550

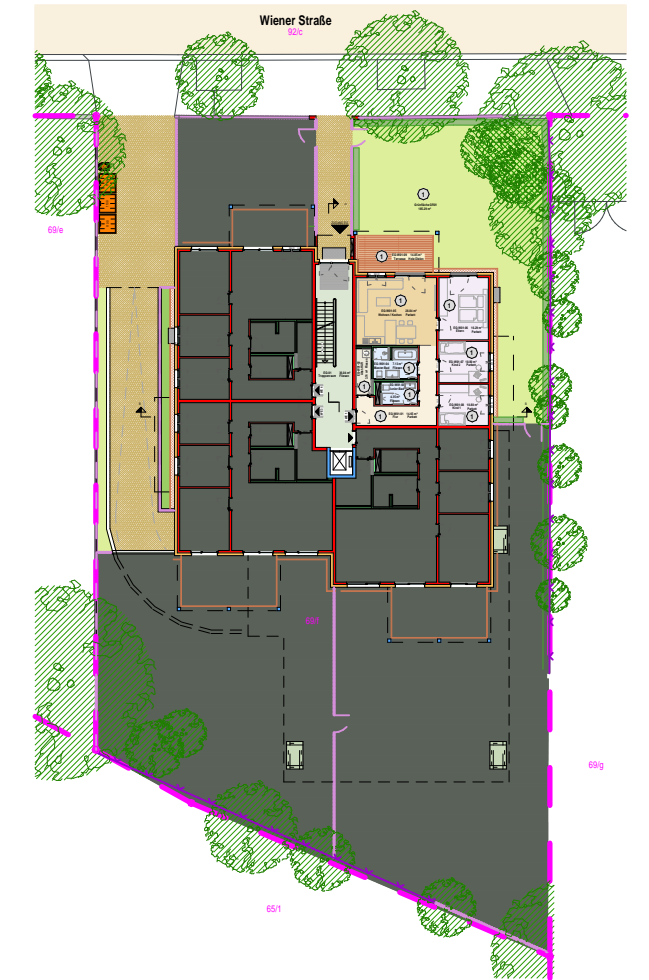

Flächenzusammenstellung WE 1

| | | |
|--------------------------|-----------------|-----------------------------|
| EG-W01-01 | Flur | 14.65 m ² |
| EG-W01-08 | Kind 1 | 10.80 m ² |
| EG-W01-07 | Kind 2 | 10.80 m ² |
| EG-W01-06 | Eltern | 16.29 m ² |
| EG-W01-05 | Wohnen / Kochen | 28.84 m ² |
| EG-W01-03 | Junior-Bad | 4.35 m ² |
| EG-W01-04 | Master-Bad | 7.13 m ² |
| EG-W01-02 | Abstell/HWR | 3.74 m ² |
| EG-W01-09 | Terrasse (50%) | 7.42 m ² |
| Summe Wohnfläche | | 104.02 m² |
| KG-W01-A | Abstellraum 01 | 5.99 m ² |
| Summe | | 110.01 m² |
| + Grünfläche GR01 | | 185.29 m² |

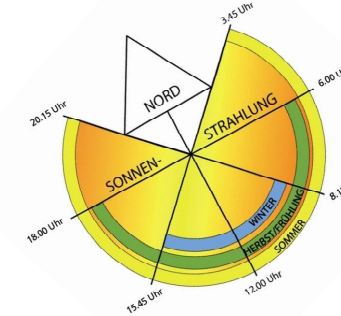
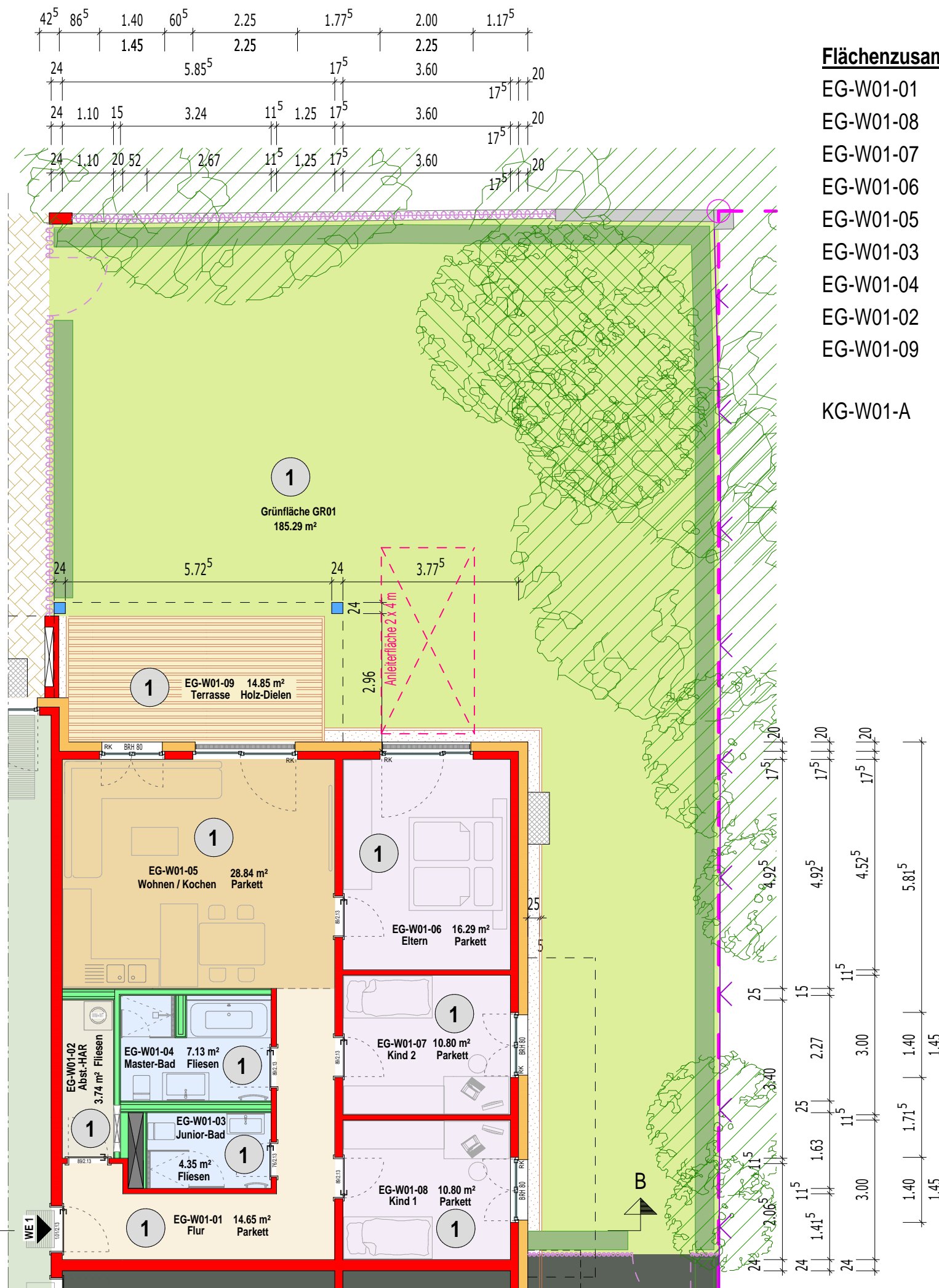

BAUVORHABEN

NEUBAU EIGENTUMSWOHNANLAGE MIT 14 WOHNUNGEN "VILLA VIENNA"

Wiener Straße 84, 01219 Dresden Strehlen
Strehlen/ Flurstück-Nr. 69/f

BAUGRUNDSTÜCK

BAUHERR

URIBE
Bauträger GmbH

Jahnstraße 8, 09619 Mulda

**GEBÄUDEPLANUNG &
INGENIEURLEISTUNG**
DIPL. BAUINGENIEUR (FH) THOMAS MÜLLER

ENTWURFSVERFASSER

ingenieure
Sachsen · Land der
www.ing-sn.de

Bahnhofstraße 10
09638 Lichtenberg/Erzg.
tel: 037323-50140
fax: 037323-501411
email: info@ib-mueller.de
www.ib-mueller.de

PROJEKTNUMMER

542

PLANUNGSBEREICH

GEBÄUDEPLANUNG

PLANSTAND

AUFTEILUNGSPLAN

PLANINHALT

ERDGESCHOSS - WOHNUNG 1

MASSTAB

M 1:100

PLANNUMMER

PLANDATUM

09.12.2024

ERSTELLT

Dipl.-Ing. (FH) Bellmann

AU 5-01

FREIGABE BAUHERR